Produktdatenblatt
MLS516

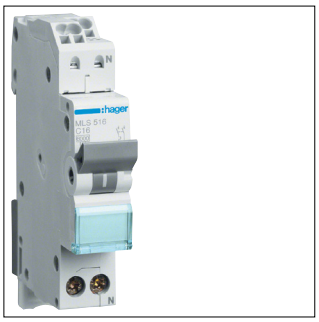

MLS516

Leitungsschutzschalter 1P+N 6kA C-16A Quick Connect 1M

Technische Eigenschaften

Elektrischer Strom

Bemessungsstrom IN	16 A
Ausschaltvermögen Icn bei 230V AC nach IEC 60898-1	6 kA
Nennstrom bei -15 °C	19,43 A
Nennstrom bei -10 °C	19,05 A
Nennstrom bei -5 °C	18,67 A
Nennstrom bei 0 °C	18,29 A
Nennstrom bei 5 °C	17,91 A
Nennstrom bei 10 °C	17,53 A
Nennstrom bei 15 °C	17,14 A
Nennstrom bei 20 °C	16,76 A
Nennstrom bei 25 °C	16,38 A
Nennstrom bei 30 °C	16 A
Nennstrom bei 35 °C	15,56 A
Nennstrom bei 40 °C	15,12 A
Nennstrom bei 45 °C	14,67 A
Nennstrom bei 50 °C	14,23 A
Nennstrom bei 55 °C	13,79 A
Nennstrom bei 60 °C	13,35 A
Nennstrom bei 65 °C	12,9 A
Nennstrom bei 70 °C	12,46 A

Architektur

Polart	1P+N
Auslösecharakteristik	C

Kapazität

Anzahl Module	1

Elektrische Hauptattribute

Bemessungsschaltvermögen Icn nach IEC 60898-1	6 kA

Installation, Montage

Nominales Drehmoment Untere Klemme	1,90 - 1,90 Nm

Spannung

Bemessungsbetriebsspannung Ue	230 - 240 V
Versorgungsspannungsart	AC
Isolationsspannung Ui	500 V
Stoßspannungsfestigkeit Uimp	4000 V

Frequenz

Frequenz	50 - 60 Hz

Anschluss

Anschlussquerschnitt des Eingangs und Ausgangs mit Schrauben, bei massivem Leiter	1,5 - 4,0 mm²
Anschlussquerschnitt des Eingangs und Ausgangs mit Schrauben, bei flexiblem Leiter	1,5 - 4,0 mm²
Anschlussquerschnitt des Eingangs mit Schrauben, bei flexiblem Leiter	0,75 - 10,0 mm²
Anschlussquerschnitt des Eingangs mit Schrauben, bei massivem Leiter	0,75 - 16,0 mm²
Anschlussquerschnitt des Ausgangs SSK QuickConnect, bei flexiblem Leiter	1,5 - 4,0 mm²
Anschlussquerschnitt des Ausgangs SSK QuickConnect, bei massivem Leiter	1,5 - 4,0 mm²

Installation, Montage

Nominales Drehmoment	1,90 - 1,90 Nm
Typ untere Anschlussklemme für modulare Geräte	Schraubanschluss
Typ obere Anschlussklemme für modulare Geräte	QuickConnect
360° Montagemöglichkeit	Ja

Sicherheit	
IP-Klasse (Ingress Protection)	IP20
Netzabstand	35 mm

Einsatzbedingungen	
Grad der Verunreinigung nach IEC 60664/IEC 60947-2	2
Energiebegrenzungsklasse I^2t	3
Luftfeuchtigkeitsschutz	Für alle Klimabereiche
Betriebstemperatur	-25 - 70 °C

Leistung	
Leistungsabgabe bei IN	4,20 W

Konnektivität	
Ausrichtung obere Anschlussklemme für modulare Geräte	Verschobene Klemme
Ausrichtung untere Anschlussklemme für modulare Geräte	Verschobene Klemme
Anschlussart	QuickConnect

Abmessungen	
Höhe	86 mm
Breite	17,50 mm
Tiefe	70 mm

Nachhaltigkeit	
RoHS-konform	Ja